GERBER
BUSREISEN GMBH
REISEN I VERMIETUNG I 3068 UTZIGEN

2024

JAHRES PROGRAMM

Gerber Busreisen GmbH
031 839 15 15

Spirchen 142b
CH-3068 Utzigen

info@gerber-busreisen.ch
www.gerber-busreisen.ch

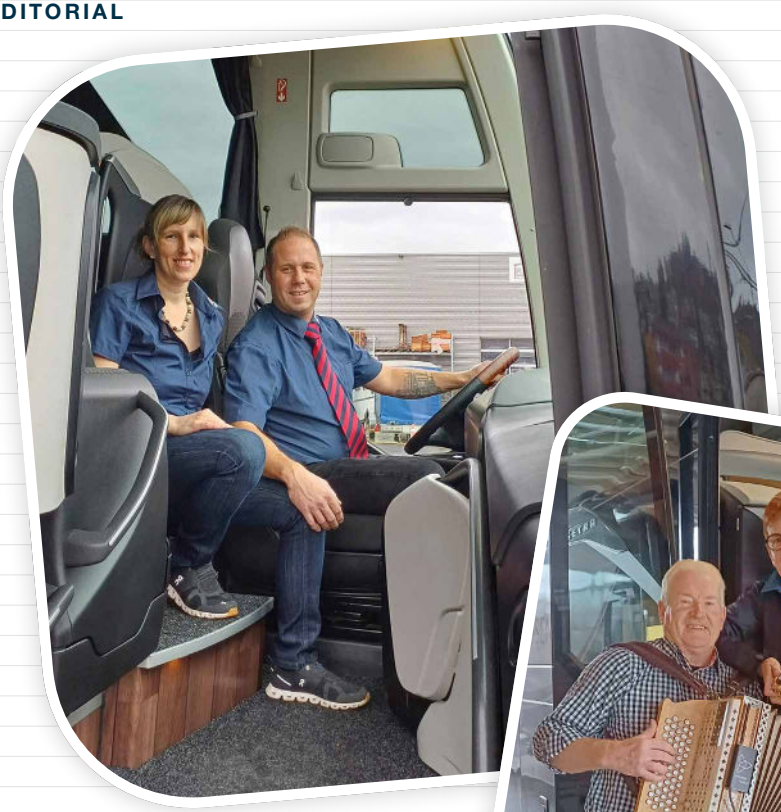

Liebe Reisegäste

Mit grosser Freude präsentieren wir euch unser Reiseprogramm 2024, welches wir mit viel Engagement sowie Herzblut zusammengestellt haben. Lasst euch von diesen reizvollen Angeboten und Reiseideen inspirieren und entdeckt mit uns neue und unvergessliche Reiseziele.

Bei Gerber Busreisen seid ihr vom Zeitpunkt der Buchung bis zu eurer Rückkehr in den besten Händen.

Wir freuen uns sehr, euch in unseren modernen Fahrzeugen begrüssen zu dürfen.

Sandra und Matthias Bruder-Gerber
Doris und Kurt Gerber
sowie das Busfahrer- und Reise-Team

2024

REISEN

Freitag, 1. März
Treberwurstessen in Tschugg

Donnerstag – Sonntag
9. – 12. Mai
Muttertagsreise ins Südtirol mit Konzert der Kastelruther Spatzen

Montag – Samstag
24. – 29. Juni
Veloreise durch das Lahntal (D)

Samstag, 10. August
1. Genderbüebu Open Air in Naters

Montag – Freitag
19. – 23. August
Tannheimer Tal (AT) mit den Hütten-Oldies

Mittwoch – Mittwoch
28. August – 4. September
Flussromantik in Südfrankreich

Montag – Donnerstag
9. – 12. September
Musikferien in Seefeld im Tirol

Samstag, 5. Oktober
Weindegustation und Raclette im Wallis

Samstag – Sonntag
19. – 20. Oktober
Oktoberfest in den Walliser Bergen

Freitag – Samstag
25. – 26. Oktober
Saisonschlussreise: Fahrt ins Blaue

Samstag, 2. November
Faszination Modellbau Friedrichshafen (D)

Freitag – Samstag
29. – 30. November
Heidelberger Weihnachtsmarkt

2024

VELO-TAGESTOUREN

Dienstag, 21. Mai
Rhône-Route im Wallis

Mittwoch, 17. Juli
Eriz – Unterseen

Freitag, 9. August
Raum Innerschweiz

2024

VELO-TAGES-TOUREN

Mit dem Velo oder E-Bike die schönsten Ecken der Schweiz entdecken!

07.30 Uhr
Abfahrt ab Worb

07.45 Uhr
Boll, Bahnhof

Wir bringen euch mit dem Bus oder Car und Veloanhänger zum Start der jeweiligen Tagestour und laden euch gegen Abend am abgemachten Ziel wieder auf. Die Route kann in unserer Gruppe oder individuell gefahren werden.

Für detailliertere Angaben dürft ihr uns gerne kontaktieren.

Daten

- Dienstag, 21. Mai: Rhône-Route im Wallis
- Mittwoch, 17. Juli: Eriz – Unterseen
- Freitag, 9. August: Raum Innerschweiz

Je nach Witterung kann die Tour geändert, verschoben oder abgesagt werden. Freut euch auf viele gemütliche und abwechslungsreiche Routen.

Euer Begleit-Team: Doris und Kurt Gerber

Anmeldung bis spätestens 1 Woche vor der Velotour

Teilnehmer
mind. 8 Personen

Strecke
50 bis 60 km

Leistungen
- Fahrt mit Midibus / Car
- Transport des Velos oder E-Bikes im Veloanhänger
- Kaffee und Gipfeli

Kosten
Fr. 79.– pro Person

Tagestouren

FREITAG, 1. MÄRZ 2024

TREBER-WURST-ESSEN IN TSCHUGG

18.00 Uhr
Abfahrt ab Bahnhof Boll. Fahrt Richtung Kerzers, Müntschemier nach Tschugg.

Beim Weinbau Marolf – im Mühlekeller – in Tschugg geniessen wir die schmackhafte Treberwurst (à discrétion) mit Kartoffelgratin, abgerundet wird das Menü mit einem feinen Dessert. Auch für musikalische Unterhaltung ist gesorgt.

23.30 Uhr
Ungefähre Ankunft in Boll

Anmeldung bis spätestens 23. Februar 2024

Tagesfahrt

Leistungen
- Carfahrt
- Treberwurst / Kartoffelgratin
- Dessert
- musikalische Unterhaltung

Kosten
Fr. 76.– pro Person

www.gerber-busreisen.ch

9.– 12. MAI 2024

MUTTERTAGSREISE INS SÜDTIROL MIT KONZERT DER KASTELRUTHER SPATZEN

Donnerstag: Anreise

Fahrt mit dem Car nach Niederrasen im Antholzertal zum Hotel Brunnerhof*** (www.hotel-brunnerhof.it). Kaffee- und Mittagshalt unterwegs.

Freitag: Dolomiten / Antholzersee

Vom Hotel aus fahren wir ins Pustertal und weiter ins Gadertal. Von dort geht es über den Alparola Pass und den Falzarego Pass, wo wir die Marmolada – die Königin der Dolomiten sowie die Tofane Gruppe bestaunen können. Nach einem Mittagshalt fahren wir weiter durch das Höhlensteintal nach Toblach zum Antholzersee. Anschliessend Rückfahrt zum Hotel.

Samstag: Bruneck und Muttertagsfest

Am Vormittag besuchen wir die Stadt Bruneck, das Handelszentrum im Pustertal. Ein Stadtrundgang zu den Geschäften und Weinlauben ist auf jeden Fall lohnenswert. Weiterfahrt Richtung Pustertal nach Meransen zum Konzert der Kastelruther Spatzen. Die Künstler Ihres Herzens, die Sie hautnah erleben.

Sonntag: Heimreise

Erholt und voller unvergesslicher Eindrücke der einzigartigen Bergwelt, der musikalischen Erlebnisse und der genussvollen Verköstigung fahren wir zurück in unsere Heimat.

Muttertagsreise

Leistungen

- 3 Übernachtungen mit Frühstücksbuffet
- 2 Abendessen (3-Gang-Menüs)
- 1 Abendessen mit Südtiroler Spezialitäten (im Rahmen der Halbpension)
- Begrüssungsgetränk im Hotel
- Eintritt zum Muttertagsfest mit den Kastelruther Spatzen und Alexander Rier (inkl. Speck-Käseteller, Kaffee und Krapfen)
- Ausflüge gemäss Programm
- Unterhaltungsmusik im Hotel
- Reisebegleitung Gerber-Team

Preise pro Person

Doppelzimmer	Fr. 725.–
Einzelzimmerzuschlag	Fr. 65.–
Annullationskosten-versicherung	Fr. 45.–

Anmeldung bis 29. März 2024
(Platzzahl beschränkt)

24. – 29. JUNI 2024

VELOREISE DURCH DAS LAHNTAL (D)

VON MARBURG (D) DER LAHN ENTLANG BIS ZUM RHEIN NACH KOBLENZ (D)

Montag: Anreise
Abfahrt um 07.30 Uhr ab Metzgerhüsi, Walkringen. Fahrt via Basel – Offenburg – Heidelberg – Frankfurt nach Marburg zum Hotel Dammühle (www.dammuehle.com). Kaffee- und Mittagshalt unterwegs.

Dienstag: Rundfahrt um Marburg, ca. 50 km
Mit dem Velo oder E-Bike unternehmen wir eine Rundtour ab Marburg und übernachten ein weiteres Mal im Hotel Dammühle.

Mittwoch: Marburg – Wetzlar, 54 km
Durch das weite Lahntal vorbei an idyllisch gelegenen Badeweihern radeln wir nach Wetzlar. Staunen Sie in Wetzlar über die kleine Altstadt mit ihren vielen Fach-

Veloreise

Leistungen
- Fahrt im modernen Reisecar mit Bordservice
- Transport des eigenen Velos oder E-Bikes im geschlossenen Veloanhänger
- 5 Übernachtungen im Hotel mit Halbpension
- Fahrradtour in der Gruppe oder individuell
- Kaffee am Anreisetag
- musikalische Unterhaltung
- Reisebegleitung Gerber-Team

Preise pro Person

Doppelzimmer	Fr. 1'140.–
Einzelzimmerzuschlag	Fr. 160.–
Annullationskosten-versicherung	Fr. 55.–

werkbauten und dem Dom. Bummeln Sie über den mittelalterlichen Marktplatz, über steile Treppchen und durch enge Gassen. Die Route verläuft zum Grossteil auf ruhigen Nebenstrassen oder verkehrsfreien Wirtschaftswegen. Von Steigungen bleiben wir auf diesem Streckenabschnitt verschont.

Donnerstag: Wetzlar – Limburg, 60 km
Langsam verändert sich der Charakter der Landschaft. Die begrenzenden Hügel des Lahntals rücken näher zusammen und bilden bald ein nahezu schluchtartiges Tal. Zahlreiche Sehenswürdigkeiten reihen sich aneinander. Der grösste Teil der Wegstrecke besteht aus gut ausgebauten Radwegen.

Freitag: Limburg – Bad Ems, 47 km
Mit zahlreichen Schlingen und Windungen bahnt sich die Lahn ihren Weg durch die hügelige und waldreiche Landschaft des Naturparkes Nassau.

Samstag: Heimreise
Nach dem Frühstück endet unser schöner Fahrradurlaub und wir treten die Heimreise an.

SAMSTAG, 10. AUGUST 2024

1. GENDERBÜEBU OPEN AIR IN NATERS

Tagesfahrt

09.00 Uhr
Abfahrt ab Boll, Bahnhof. Weitere Einstiegsmöglichkeiten entlang der Route auf Anfrage. Wir fahren an das 1. Open Air vom bekannten Walliser Schwyzerörgeliquartett «Genderbüebu».

Mit dabei sind unter anderem auch Volxrox, Schwyzerörgelitrio Vollgas, Ländlergiele Hubustei und viele mehr. Konzertbeginn: 12.30 Uhr, Ende: ca. 23.59 Uhr, anschliessend Rückfahrt.

Preise pro Person

Carfahrt	Fr. 59.–
Carfahrt und Eintritt (solange Vorrat)	Fr. 119.–

Anmeldung bis 30. Juli 2024

19. – 23. AUGUST 2024

TANNHEIMER TAL (AT) MIT DEN HÜTTEN-OLDIES

Musik-, Genuss- und Wanderreise

Leistungen

- Fahrt im modernen Reisecar mit Boardservice
- Begrüssungsgetränk
- 4 Übernachtungen
- reichhaltiges Frühstücksbuffet
- 4-Gang-Abendessen
- musikalische Unterhaltung mit den Hütten-Oldies
- inkl. Sommerbergbahnen
- Reisebegleitung Gerber-Team

Preise pro Person

Doppelzimmer	Fr. 730.–
Einzelzimmerzuschlag	Fr. 50.–
Annullationskosten-versicherung	Fr. 45.–

Anmeldung bis 15. Mai 2024

Jeder Schritt ist ein Erlebnis, jeder Atemzug eine Wohltat, jeder Augenblick eine Erinnerung. Ein Urlaub im Tannheimer Tal schafft Abstand zum Alltag und öffnet die Tür zu den schönen Seiten des Lebens. Im schönsten Hochtal Europas, umrahmt von den imposanten Allgäuer Alpen, liegt das Tannheimer Tal zwischen dem Allgäu und dem Tirol.

Montag: Anreise

Abfahrt um 07.30 Uhr ab Metzgerhüsi, Walkringen. Fahrt via Hirzel und Walensee nach Oberstaufen zum freien Mittagshalt. Weiterfahrt ins Tannheimer Tal zum Hotel Goldenes Kreuz (www.hotel-goldenes-kreuz.at).

Dienstag bis Donnerstag

Programm nach Ansage. Unter anderem Ausflug zum Vilsalpsee sowie Gaudi und Musik mit den Hütten-Oldies auf einer Alm.

Freitag: Heimreise

Mit vielen neuen Eindrücken machen wir uns nach dem Frühstück wieder auf den Heimweg. Mittagshalt unterwegs.

SAÔNE UND RHÔNE

28. AUGUST – 4. SEPTEMBER 2024

8 TAGE FLUSSROMANTIK IN SÜDFRANKREICH

Die Reise ist zusammengestellt für Radfahrer und Reisende ohne Rad mit speziellem Ausflugsprogramm zum geniessen. Freuen Sie sich auf eine faszinierende Flussreise durch Epochen und Kulturen Frankreichs auf zwei Flüssen, der Saône und der Rhône. Die abwechslungsreiche Route unseres Schiffes führt uns in ungewöhnliche Städte und zu mittelalterlichen Plätzen. Erholsame Nachmittage und Abende im luxuriösen Ambiente unseres Schiffes lassen diese Reise zu einer harmonischen Kombination aus Entdecken und eleganter Entspannung werden.

Schiff | Name: MS Bijou du Rhône | Decks: 4, davon 3 Passagierdecks | Kabinen: 75 Passagiere: 150 | Baujahr: 2001 | Letzte Renovierung: 2019 | Bordsprache: Deutsch

Mittwoch: Anreise

Wir fahren mit unserem Reisecar nach Lyon (F) und checken gegen Abend in unser «Hotelschiff» MS Bijou du Rhône ein. Willkommenscocktail und Begrüssung an Bord zu einer wunderbaren Fluss- und Velofahrt.

Donnerstag: Lyon – Chalon – Mâcon

Willkommen im Burgund! Die Region überwältigt mit einer Vielfalt an gastronomischen Leckereien wie Wein, Cassis oder Senf. In Beaune, der Hauptstadt der Burgunderweine, können Sie die reizend überschaubare Altstadt sehen: schmale, gepflasterte Gassen und verwinkelt gebaute Häuser bilden ein schönes Ensemble. Für die Radfahrer gibt es eine 45 km lange Tour durch das schöne Burgund.

Leistungen

- Fahrt im modernen Gerber-Reisecar mit Boardservice nach Lyon und retour
- Flusskreuzfahrt an Bord der MS Bijou du Rhône
- 7 Übernachtungen in den gebuchten Kabinen an Bord
- reichhaltiges Frühstücks- und Mittagsbuffet sowie mehrgängiges Abendessen
- nachmittags Kuchen vom Buffet
- freie Benützung aller Bordeinrichtungen
- erfahrene Kreuzfahrt-Reiseleitung an Bord
- musikalische Unterhaltung
- Reisebegleitung Gerber-Team

Leistungen für Radfahrer

- Transport der Fahrräder im geschlossenen Anhänger
- 6x Reisebegleitung Front Guide
- 1x inkl. Versicherung «PremiumPlus» Mehr und Rettung

Preise pro Person

2-Bettkabine Hauptdeck	Fr. 2'320.-
2-Bettkabine Mitteldeck	Fr. 2'530.-
2-Bettkabine Mitteldeck deluxe mit zu öff. Panoramafenster	Fr. 2'600.-
Velotransport	Fr. 100.-
Annullationskostenversicherung	Fr. 70.-

Kabinenverteilung nach Buchungseingang (Einzelkabine auf Anfrage)

Anmeldung bis 20. März 2024 (Platzzahl beschränkt)

Fluss- und Radreise

Freitag: Mâcon – Belleville-sur-Saône – Trévoux

Mâcon reizt mit südländischem Charme. Überall ziert üppiger Blumenschmuck die Stadt und die alte Steinbrücke überquert die Saône und führt den Besucher in das Herzstück der Stadt. Ab Belleville-sur-Saône haben Sie die Möglichkeit das mittelalterliche Dorf Beaujolais zu besichtigen. Radtour ab Mâcon, ca. 48 km.

Samstag: Trévoux – Viviers

Unser Tipp für einen zubuchbaren Ausflug in die Umgebung: Die Ardèche-Schlucht zählt zu den eindrucksvollsten Natursehenswürdigkeiten in Südfrankreich. Radtour ca. 40 km.

Sonntag: Viviers – Arles – Avignon

Heute unternehmen Sie einen Streifzug durch das Städtchen Arles, ehemaliger Wohnsitz von Vincent van Gogh. Hier färbt sich der Himmel oftmals plötzlich rosa, weil riesige Schwärme Flamingos aufsteigen, die ebenfalls in dieser faszinierenden Gegend beheimatet sind. Radtour ca. 65 km.

Montag: Avignon – Châteauneuf-du-Pape

Heute Morgen empfehlen wir Ihnen die Besichtigung der faszinierenden Papststadt Avignon. Massive Befestigungsmauern umschliessen die Stadt. Ausserdem befindet sich in dieser der aus einem Volkslied berühmte Pont d'Avignon. Radtour ca. 25 km.

Dienstag: Châteauneuf-du-Pape – Lyon

Geniessen Sie heute nochmals die Annehmlichkeiten an Bord. Am Nachmittag kommen wir in Lyon an. Lyon, als Hauptstadt des Département Rhône, lädt zum Flanieren durch die kontrastreichen Stadtteile ein. Nach dem Abendessen lassen Sie sich vielleicht nochmals einen leckeren Cocktail an der Bar schmecken und lassen so den letzten Abend und eine gelungene Reise ausklingen. Radtour durch Lyon, ca. 2,5 Stunden.

Mittwoch: Heimreise

Ausschiffung nach dem Frühstück bis 09.00 Uhr und Heimreise mit unserem Car.

MIT BLÄCH & BLASBAUG

9. – 12. SEPTEMBER 2024

MUSIKFERIEN IN SEEFELD IM TIROL

Musikreise

Leistungen

- Fahrt im modernen Reisecar mit Boardservice
- Begrüssungsgetränk im Hotel
- 3 Übernachtungen
- Halbpension (zum Abendessen sind Softdrinks, Bier vom Fass und Hauswein laut Karte im Speisesaal kostenlos)
- reichhaltiges Frühstücksbuffet
- nachmittags 1 Stück Kuchen im Café-Restaurant «Am Kurpark»
- Benützung Wellnessbereich
- musikalische Unterhaltung
- Reisebegleitung Gerber-Team

Preise pro Person

Doppelzimmer	Fr. 630.–
Einzelzimmerzuschlag	Fr. 50.–
Annullationskosten-versicherung	Fr. 45.–

Anmeldung bis 6. Juli 2024

Seefeld, der Ort mit dem Hochplateau, umgeben von einer einzigartigen Bergkulisse. Hier können Sie herrliche Wanderungen, z. B. um den Wildsee unternehmen oder ganz einfach das bunte Treiben in der Fussgängerzone geniessen. Musikalisch werden Sie verwöhnt mit den fetzigen Tönen der Kapelle Bläch & Blasbaug.

Montag: Anreise

Abfahrt um 08.00 Uhr ab Metzgerhüsi, Walkringen. Fahrt via Walensee – Arlberg nach Seefeld. Kaffee- und Mittagshalt unterwegs. Zimmerbezug im Hotel Kaltschmid**** (www.daskaltschmid.com). Unser Hotel verfügt auch über einen Spa-Bereich mit Hallenbad, Dampfbäder und Sauna.

Dienstag bis Mittwoch

Programm nach Ansage: Ausflug ins deutsche Städtchen Mittenwald, zum Spazieren, Shoppen und Einkehren. Besuch der Wildmoosalm, wo wir die musikalische Unterhaltung von der Kapelle Bläch & Blasbaug in der wunderschönen Bergwelt geniessen.

Donnerstag: Heimreise

Nach dem reichhaltigen Frühstück treten wir unsere Heimreise an. Mittagshalt unterwegs, so dass wir gegen Abend im Bernbiet eintreffen.

SAMSTAG, 5. OKTOBER 2024

WEINDEGUSTATION UND RACLETTE IM WALLIS

Tagesfahrt

08.00 Uhr
Abfahrt ab Boll, Bahnhof. Passfahrt nach Varen (VS), Kaffee- und kurzer Mittagshalt unterwegs. Bei der Vouilloz-Kellerei geniessen wir eine Degustation mit verschiedenen Walliser Weinen. Danach werden wir mit einem feinen Raclette à discrétion verköstigt. Später gemütliche Heimfahrt.

21.00 Uhr
Ungefähre Ankunft in Boll

Anmeldung bis 27. September 2024

Leistungen

- Carfahrt
- Weindegustation
- Raclette à discrétion
- Wein zum Raclette
- Kaffee und Gügs
- musikalische Unterhaltung

Preise pro Person

Fahrt	Fr. 48.–
Weindegustation und Raclette	Fr. 45.–

19. – 20. OKTOBER 2024

OKTOBERFEST IN DEN WALLISER BERGEN

Preise pro Person

Carfahrt Walkringen – Moosalp und retour sowie Shuttle	Fr. 80.–
Oktoberfest-Menü (1 Mass Bier, Brezel, Haxe oder Weisswurst, Kartoffelsalat), Musik und Brunch	Fr. 70.–
Massenlager	Fr. 40.–
Doppelzimmer (Mamma Mia oder Bürchnerhof)	ab Fr. 80.–

- Einzelzimmer auf Anfrage
- Platzzahl beschränkt!

Anmeldung bis spätestens 20. September 2024 – bitte dabei die gewünschte Zimmerkategorie angeben

Oktoberfest

Samstag

10.00 Uhr	Abfahrt Metzgerhüsi, Walkringen (gratis PP)
10.10 Uhr	Abfahrt ab Bahnhof Boll-Utzigen
	Fahrt via Bulle – Vevey nach Bürchen
	Mittagshalt unterwegs
	Check-in bei den Unterkünften in Bürchen
	Fahrt auf die Moosalp (2'048 m)
	• kurzer Fussmarsch (15 Minuten) oder Carfahrt zur Bürchneralp
ab 18.00 Uhr	Oktoberfest im Partyzelt Rest. Panorama
	• Gaudistimmung mit den Hütten-Oldies
	• Bayrische Spezialitäten und Bier im Mass
	ab Mitternacht Transfer nach Bürchen

Sonntag

09.00 Uhr	Abfahrt
	• Brunch im Rest. Panorama
	• Zeit zur freien Verfügung (wandern, Trotti fahren, aperölen, etc.)
14.00 Uhr	Heimfahrt ab Bürchneralp
	Fahrt via Bürchen – Visp – Vevey nach Boll
	Zwischenhalt unterwegs
18.30 Uhr	ungefähre Ankunft in Boll

25. – 26. OKTOBER 2024

SAISONSCHLUSS-REISE: FAHRT INS BLAUE

Überraschungsreise

Lasst euch überraschen und geniesst zwei abwechslungsreiche Tage mit feinem Essen und einem gemütlichen Abend im Hotel.

Freitag

Um 08.00 Uhr fahren wir ab Boll auf einer wunderschönen Route zu unserem Zielort. Am Abend geniessen wir gemeinsam das Nachtessen und lassen den Abend gemütlich und musikalisch ausklingen.

Samstag

Nach dem Frühstück geht es mit verschiedenen Zwischenhalten Richtung Bernbiet, bevor wir gegen Abend wieder bei unseren Einstiegsorten eintreffen.

www.gerber-busreisen.ch

Leistungen

- Fahrt im komfortablen Reisecar
- 1 Übernachtung im Hotel
- Begrüssungsdrink
- reichhaltiges Frühstücksbuffet
- Abendessen
- musikalische Unterhaltung
- Attraktion

Preise pro Person

Doppelzimmer	Fr. 350.–
Einzelzimmerzuschlag	Fr. 30.–

Wichtig

ID od. Pass und Euros mitnehmen (unter Umständen geht es ja ins nahegelegene Ausland 😉)

SAMSTAG, 2. NOVEMBER 2024

FASZINATION MODELLBAU FRIEDRICHSHAFEN (D)

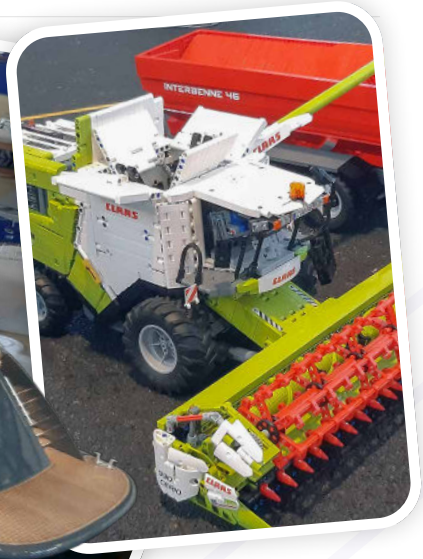

Leistungen

- Fahrt im modernen Reisecar
- Eintritt Messe
- Kaffee und Gipfeli auf der Hinfahrt

Kosten

Fr. 75.– pro Person

Wichtig

ID od. Pass und Euros für persönliche Auslagen

Tagesfahrt

05.00 Uhr
Abfahrt ab Boll, Bahnhof

05.20 Uhr
Abfahrt Raststätte Grauholz

Fahrt via Härkingen, Zürich, Schaffhausen nach Friedrichshafen (D). Weitere Einstiegsorte entlang der Fahrstrecke A1 nach Absprache problemlos möglich.

Erleben Sie Europas populärste Modellbaumesse hautnah. Die fast 300 Aussteller haben für jedes Modellbauerherz etwas zu bieten. Ob zu Wasser, in der Luft, auf der Strasse oder auf Schienen; es sind viele verschiedene Modellbausparten vertreten. Neben den zahlreichen Ständen in den Messehallen gibt es auch im Aussengelände spektakuläre Vorführungen.

18.00 Uhr
Ungefähre Rückfahrt ab Friedrichshafen zurück zu den Einstiegsorten.

29. – 30. NOVEMBER 2024

HEIDELBERGER WEIHNACHTSMARKT

Der Heidelberger ist einer der schönsten Weihnachtsmärkte Deutschlands!

Leistungen

- Fahrt im modernen Reisecar mit Boardservice
- 1 Hotelübernachtung mit Frühstück

Preise pro Person

Doppelzimmer	Fr. 225.–
Einzelzimmerzuschlag	Fr. 45.–
Annullationskosten-versicherung	Fr. 27.–

(nur wenige EZ vorhanden; Vergabe nach Buchungseingang)

Wichtig

ID od. Pass und Euros für persönliche Auslagen

2-Tagesfahrt

Freitag

Abfahrt um 08.00 Uhr ab Metzgerhüsi, Walkringen (gratis Parkplätze). Abfahrt um 08.10 Uhr ab Bahnhof Boll-Utzigen.

Am frühen Nachmittag erreichen wir unser Hotel in Heidelberg und haben danach genügend Zeit, um den bezaubernden Weihnachtsmarkt zu besuchen und in den unzähligen Geschäften zu shoppen.

Samstag

Zirka 12.00 Uhr Abfahrt ab Heidelberg. Auf der Rückfahrt besuchen wir einen weiteren Weihnachtsmarkt im Elsass.

Anmeldung bis 30. September 2024 – bitte dabei den gewünschten Einstiegsort angeben

REISEBUSSE

SETRA S 516 HDH
50 PLÄTZE
SETRA

SETRA S 511 HD
35 PLÄTZE
GERBER
BUSREISEN
SETRA

TEMSA MD9
30 PLÄTZE

MERCEDES SPRINTER
20 PLÄTZE

MIETFAHRZEUGE

RENAULT MASTER
14 PLÄTZE

RENAULT MASTER
13 PLÄTZE

Sie benötigen ein Mietfahrzeug? Kontaktieren Sie uns!

MERCEDES VITO 9 PLÄTZE

UNSER REISE- UND SCHULBUSTEAM

unterwegs für Sie!

Gerber Busreisen GmbH
031 839 15 15

Spirchen 142b
CH-3068 Utzigen

info@gerber-busreisen.ch
www.gerber-busreisen.ch